

VILUBRI

LUBRIFICAÇÃO E ABASTECIMENTO

MANUAL DE INSTRUÇÕES



CONJUNTO P/ ABASTECIMENTO DE ÓLEO DIESEL 12V
Código: 1115

Obrigado pela sua escolha!

Este manual contém informações vitais sobre o seu produto. Reserve alguns minutos para repassar atentamente o conteúdo para um melhor aproveitamento. Para casos de garantia ou dúvidas, entre em contato.

www.vilubri.com.br

O Conjunto de abastecimento para Óleo Diesel 12v foi projetado para utilização com baterias automotivas, gerando mobilidade e rapidez na reposição de combustíveis.

Este produto possui um filtro tipo "Y", evitando assim a entrada de sujeidades na bomba e fluxímetro.

RECOMENDAÇÕES DE SEGURANÇA

1. Verifique a tensão da bateria/transformador antes de utilizar o equipamento
2. Certifique-se de que os pólos estejam corretos e que o tubo de sucção esteja de acordo com a parte traseira da seta que consta na voluta
3. Conexões com as mangueiras de descarga e sucção não devem conter vazamentos, certifique-se que o equipamento esteja instalado corretamente
4. Faça a limpeza do filtro após a utilização
6. Tempo máximo de trabalho com o bico fechado: 1 minuto
7. Ciclo de trabalho de 25 minutos, após, 25 minutos em descanso
8. Utilize apenas peças originais para garantir a segurança do equipamento
9. Não fume e não use o equipamento perto de fontes de ignição e calor
10. Utilize EPI (Equipamento de Proteção Individual) como: óculos de segurança, luvas de proteção, avental, máscara de proteção respiratória e protetora auditiva, durante a utilização do produto
11. O óleo usado deve ser eliminado em local próprio para descarte, de acordo com as regulamentações ambientais nacionais

| INFORMAÇÕES TÉCNICAS | |
|----------------------|-------------|
| Código | 1115 |
| Tensão (v) | 12 |
| Potência (w) | 115 |
| RPM | 3500 - 4500 |
| Corrente | 12A |
| Vazão (l/min) | 40 |
| Bico | Manual |
| Conexão | 3/4" |
| Fluido | Diesel |
| Medidor | 4 dígitos |
| Mangueira (m) | 4 |

12. Mantenha este produto longe do alcance de crianças

13. Ao iniciar a utilização, examine cuidadosamente o equipamento, verificando se o mesmo apresenta alguma anomalia ou não conformidade de funcionamento

14. Caso seja encontrada alguma anomalia ou não conformidade, encaminhe o produto à Assistência Técnica Autorizada Vilubri.

ATENÇÃO

Este produto deve ser utilizado somente com óleo diesel.
Limpe o filtro após o uso.
Tempo máximo de trabalho com o bico fechado: **1 minuto**
Utilização:
25 minutos em operação
25 minutos em repouso

ATENÇÃO

ÁGUA, GASOLINA E GLP SÃO EXPRESSAMENTE PROIBIDOS.

PROBLEMAS E SOLUÇÕES

| Problema | Razões | Soluções |
|--|--|---|
| Não funciona | 1. Falta de energia elétrica 2. Fusíveis queimados 3. Interruptor com defeito 4. Motor com defeito | 1. Verifique as ligações elétricas 2. Substitua os fusíveis no painel elétrico 3. Substitua o interruptor 4. Se o motor estiver travado, desmonte e verifique se há danos e obstruções. Remontar. |
| O motor não arranca com o bico fechado | 1. Tensão elétrica muito baixa | 1. Verifique a tensão |
| Baixo ou nenhum fluxo | 1. Pressão de sucção excessiva 2. Alta perda de pressão 3. Tubo de sucção apoiado no fundo do tanque 4. Baixo nível no tanque de sucção 5. Ar que entra no tubo de sucção ou na bomba 6. Velocidade de rotação baixa do motor 7. Bloqueio da válvula de retenção 8. Filtro do tanque entupido 9. Filtro da bomba obstruído 10. Vazamento de fluido 11. Câmara do medidor obstruída | 1. Aumente o diâmetro da tubulação ou abaixe a bomba em relação ao tanque 2. Use tubos mais curtos ou de maior diâmetro 3. Levantar o tubo de sucção 4. Recarregar o tanque 5. Verifique as conexões de vedação na tubulação e o nível de combustível diesel no tanque 6. Verifique a tensão no motor. Ajuste a tensão e / ou use cabos de maior seção transversal 7. Limpe ou substitua 8. Limpe ou substitua 9. Limpe ou substitua 10. Verifique o selo das conexões e o estado dos tubos de borracha 11. Limpe a câmara do medidor |
| Precisão do medidor não suficiente | 1. Ar na linha de sucção 2. Câmara de medição suja | 1. Verifique os selos das conexões 2. Limpe a câmara de medição do medidor |

Importado por: VA Importação e Distribuição Ltda.
Av. Central Firenze, 869 | Pachecos - Palhoça/SC
CEP: 88134-842 - CNPJ: 15.183.044/0001-71
E-mail: vilubri@vaimportacao.com.br
Para mais informações acesse: www.vilubri.com.br

VILUBRI
LUBRIFICAÇÃO E ABASTECIMENTO

VISTA EXPLODIDA CONJUNTO P/ ABASTECIMENTO DE ÓLEO DIESEL 12V Código: 1115

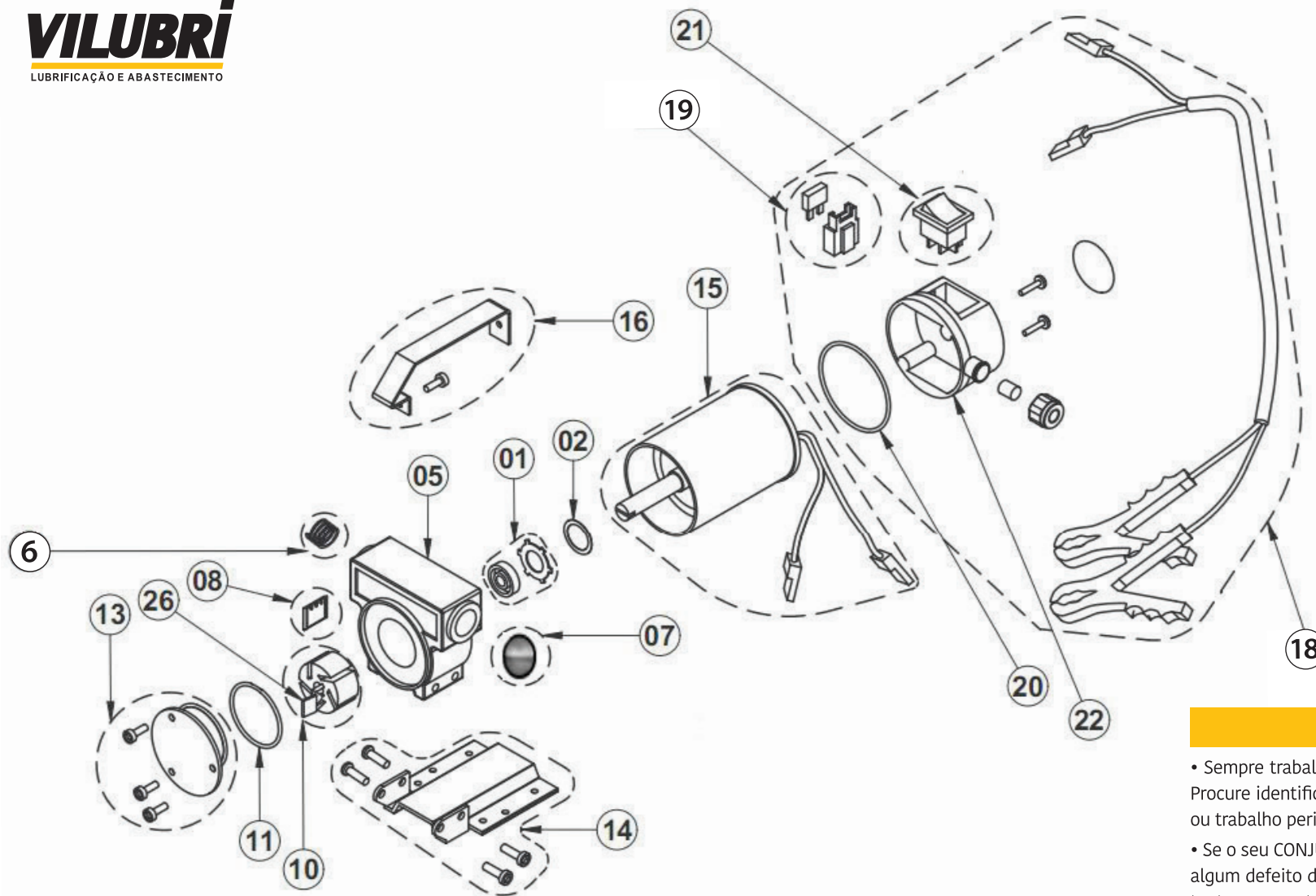

| Nº | Descrição |
|----|-----------------------------------|
| 1 | Conjunto de selos |
| 2 | Anel de compensação |
| 5 | Cortpo da bomba |
| 6 | Esfera |
| 7 | Mola |
| 8 | Conjunto de palhetas (5) |
| 10 | Rotor com chave |
| 11 | Anel de vedação |
| 13 | Tampa da voluta |
| 14 | Base |
| 15 | Motor |
| 16 | Alça |
| 18 | Caixa dos terminais e cabos 2m12v |
| 19 | Conjunto fusível |
| 20 | Anel de vedação |
| 21 | Interruptor |
| 22 | Caixa elétrica |
| 23 | Escovas |

ATENÇÃO

- Sempre trabalhe com segurança dentro do seu ambiente de trabalho. Procure identificar possíveis pontos que possam causar algum acidente ou trabalho perigoso.
- Se o seu CONJUNTO P/ ABASTECIMENTO DE ÓLEO DIESEL 12v apresentar algum defeito de funcionamento, não permita que pessoas inabilitadas tentem consertá-lo. Utilize nossa Assistência Técnica que possui pessoal especializado e peças originais. Entre em contato com o nosso Serviço de Atendimento - SAC.

COMPONENTES

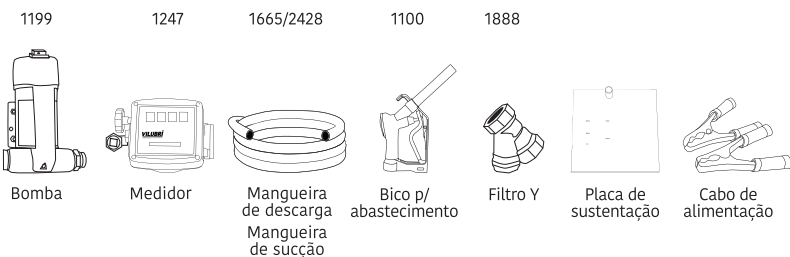

Segunda a Sexta
das 8h às 18h

Email: vilubri@vaimportacao.com.br

Importado por: VA Importação e Distribuição Ltda.
Av. Central Firenze, 869 | Pachecos - Palhoça/SC
CEP: 88134-842 - CNPJ: 15.183.044/0001-71
Assistência técnica: +55 (48) 98870.1403
E-mail: assistencia@vaimportacao.com.br
Para mais informações acesse: www.vilubri.com.br